



Mitgliederbefragung des Waldbesitzervereins Nordschwarzwald e.V.

Seewald Besenfeld, 6. Februar 2015

Jessica Meyer-Rachner, Dr. Bernd Wippel



- ♣ **UNIQUE**
- ♣ **Hintergrund und Ziele der Befragung**
- ♣ **Vorgehen und Ergebnisse**
- ♣ **Empfehlungen zur künftigen Ausrichtung**

♣ Sektor-und Fachconsulting

- Konzentration auf:
 - a) Forstliche Produktion
 - b) Holzwertschöpfungsketten
 - c) Klimaschutz in Landnutzungssystemen
- ausgewogenes Verhältnis zwischen In- und Auslandsprojekten

♣ 45 dauerhaft angestellte Mitarbeitende

- 41 Forst- und Landnutzungsexperten, 4 Verwaltungsangestellte
- 35 Mitarbeitende in Deutschland, 2 in Kampala (Uganda) bei UNIQUE East Africa Ltd und 8 in Asunción bei UNIQUE Wood Paraguay S.A.
- Wert legen wir auf eine ausgeglichene Alters- und Genderstruktur



♣ Aufgabe:

Mitgliederbefragung des Waldbesitzervereins Nordschwarzwald e.V. zur 3D Forstinventur und zu künftigen Entwicklungen des Vereins

♣ Hintergrund

Veränderung der Rahmenbedingungen

- Beschluss des Bundeskartellamts
- Einrichtung des Nationalparks Nordschwarzwald

♣ Hauptziele

- Konkrete Informationsbedürfnisse von Waldbesitzer an ihren Wald abzufragen
- Unterstützung bei der Strategieentwicklung des Vereins

- ♣ **Das „typische“ Mitglied**
- ♣ **Waldbewirtschaftung**
- ♣ **Zufriedenheit der Mitglieder**
- ♣ **Zukünftige Aufgaben des Vereins**
- ♣ **Einschätzungen zur 3D Forstinventur**

♣ Waldbesitz und Mitglieder

- Anzahl der Betriebe knapp 250
- Privatwaldbesitzer 4.350 ha (Ø 19 ha)
- Vier kommunale Mitglieder 2.300 ha
- Waldfläche insgesamt 6650 ha

♣ Vereinsaktivitäten 2014

- Projekt 3D Forstinventur / Befragung
- Beitritt Forstkammer
- Intensivierung der Öffentlichkeitsarbeit
- Aktualisierung der Homepage
- Erhöhung der Mitgliedsbeiträge

Waldflächen- kategorien	Betriebe Anzahl	Gesamtfläche in ha
1-4	25	73
5-9	60	411
10-19	91	1184
20-29	27	631
30-39	24	781
40-49	10	434
50 und >	11	835
	248	4349



Das typische Mitglied

Waldfläche	18 Hektar
Mitgliedschaft	Seit rund 30 Jahren
Alter	62 Jahre
Interesse am Wald	sehr starkes
Geschlecht	Männlich
Waldbesitz	Geerbt
Bewirtschaftung	Einzelstammweise Bewirtschaftung mit hoher Eigenleistung





Waldbewirtschaftung

Bewirtschaftung	Plenterwaldartige 84%
Einschlag	4 FM/a/ha (BWI 3 7,9 Efm im PW unter 50 ha
Nutzung	0 zu 13 FM/a/ha
Sortimente	Fi/Ta - Stammholz 90%
Beratung	Eigene Einschätzung plus Revierleiter 36%
Betreuung	Eigenständige Planung 56%
Holzeinschlag	Durch WB selbst 64%
Holzverkauf erfolgt über	UFB (Förster) 44%

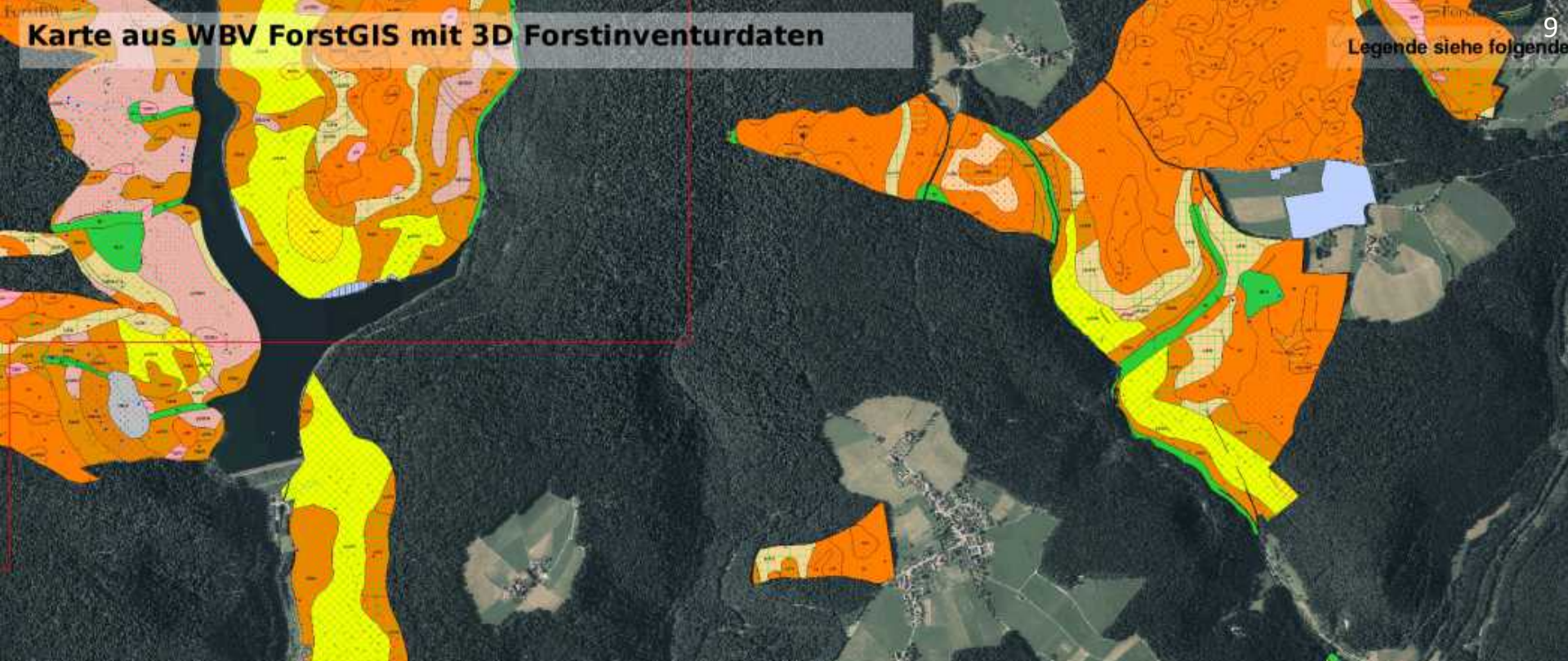

3D Forstinventur

Informationsbedarf

Kartenbedarf

Effekte auf die
Waldbewirtschaftung

Zukünftiger Nutzen

Interesse gering 72%

Digitale Karten

eher schwach

hoch

♣ Positiv bewertet werden:

- Lobbyarbeit Vorstand
- Mitgliederinformation
- Mitgliederversammlung
- Öffentlichkeitsarbeit
- Beratungsangebot durch den Vorsitzenden

♣ Kritisch bewertet werden:

- Positionierung des Vereins zum Nationalpark
- Ausbaufähige Größe der Mitgliederfläche und –zahl
- Zeitweiliger Austritt aus der Forstkammer

Wie zufrieden sind Sie mit Waldbesitzerverein Nordschwarzwald?

Schulnoten

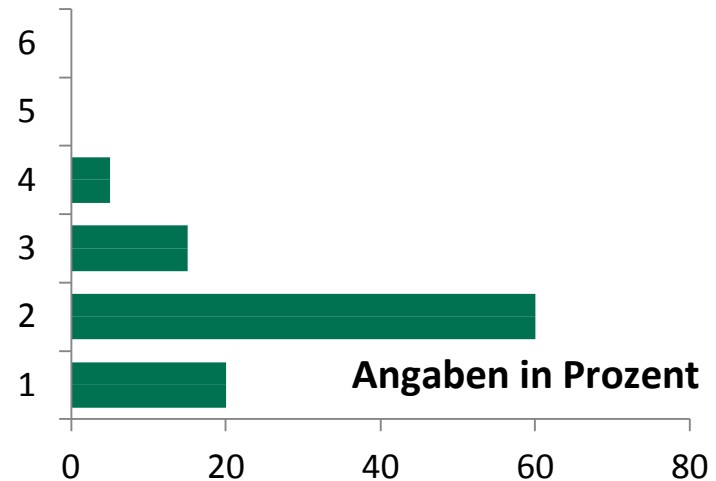

Gesamteindruck:

Die Mitglieder sind zufrieden!

Welche weiteren Aufgaben sollte der WBV in Zukunft wahrnehmen?

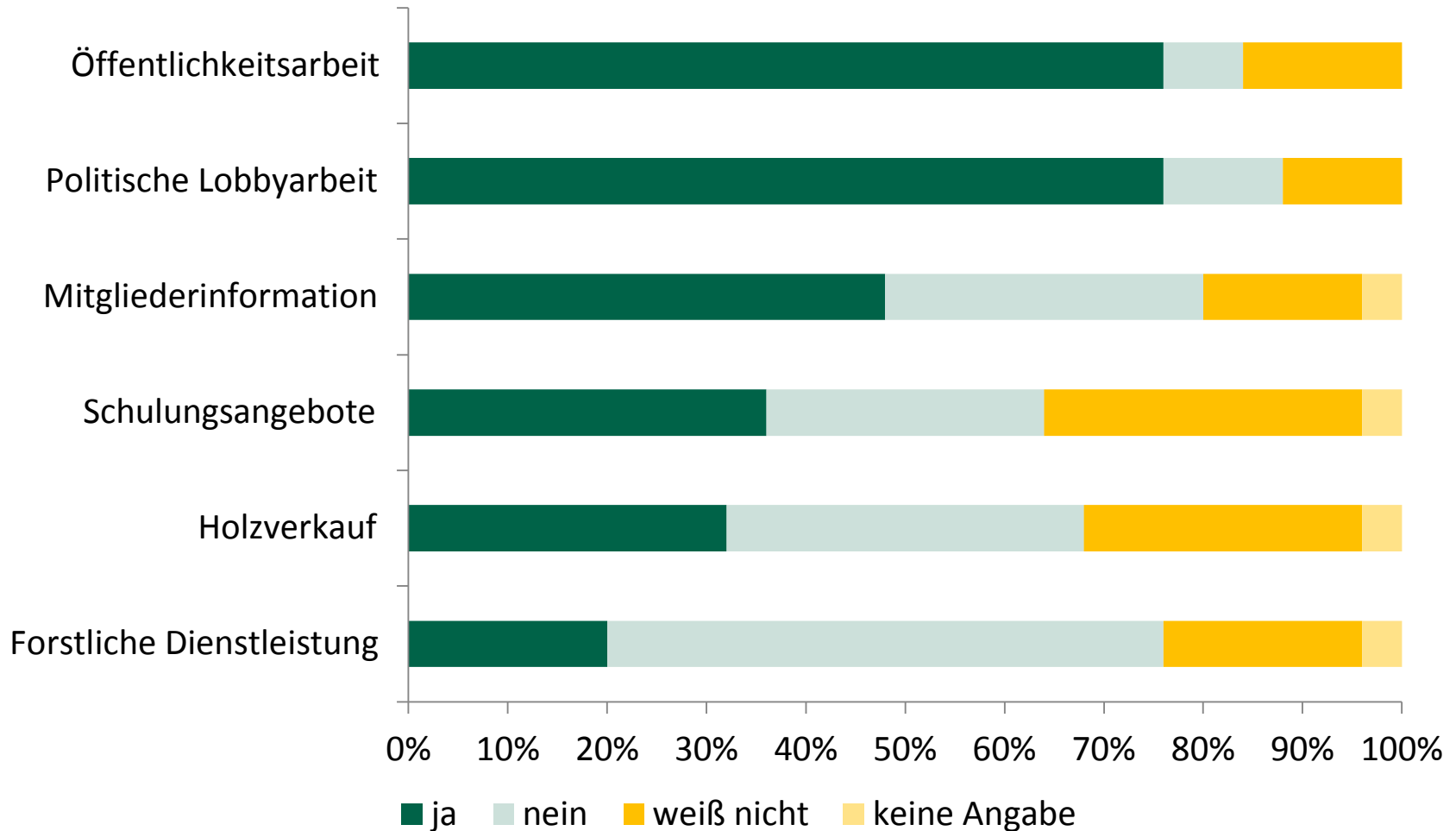

♣ Kooperationen stärken

- Verstärkte Lobbyarbeit durch Kooperation
Nutzung der professionellen Informationen und –wege der Forstkammer
- Zusammenarbeit mit andern Akteuren (z.B. der FVS) in Erwägung ziehen, regional wirtschaftliche Einheit stärkt politische Stimme

♣ Finanzierungsmöglichkeiten prüfen

- Ein Weg der Finanzierung der Öffentlichkeitsarbeit gelänge über den Holzverkauf

♣ Technische Möglichkeiten nutzen

- 3D Forstinventur ein wesentliches Planungsinstrument für den Waldbesitzer in der Zukunft

*„Wenn wir wollen, dass alles bleibt,
wie es ist, dann ist nötig, dass sich
alles verändert.“*

Giuseppe Tomasi di Lampedusa, 1958



KONTAKT
CONTACT
CONTACTO



UNIQUE forestry and land use GmbH

Schnewlinstr. 10

79098 Freiburg, Germany

Tel: +49 - 761 20 85 34 - 0

Fax: +49 - 761 20 85 34 - 10

unique@unique-landuse.de

www.unique-landuse.de